

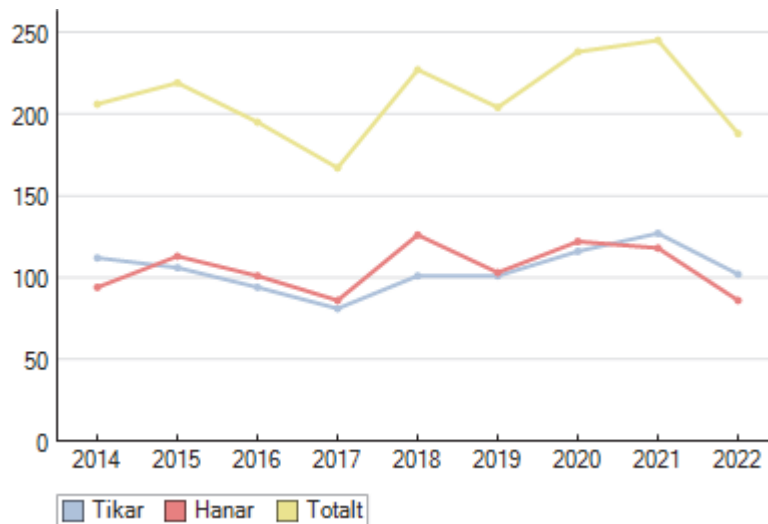

## RAS-utvärdering 2022

### Population

Efter att biverkningarna av pandemin klingat av så har verksamheten kunnat återupptas och information om rasen har kunnat ges i samband med de stora utställningarna under året. De senaste årens uppgång för registreringssiffrorna visade sig dock göra en ny djupdykning under det gångna året. Det är inte enkelt att kunna förklara varför då efterfrågan på valpar har varit fortsatt god.



Ur nedanstående tabell kan man även att antalet valpar per kull ligger tämligen stabilt med ett genomsnitt runt 4 valpar/kull samt att inavelsökningsgraden ligger på en tämligen låg och stabil nivå.

ÅR	Valpar	Kullar	Medel	Inavel
2014	198	48	3,94	3,3
2015	214	53	4,04	2,7
2016	193	45	4,3	3,3
2017	166	48	3,8	3,0
2018	227	55	3,9	2,4
2019	204	51	4,0	1,8
2020	238	55	4,3	2,5
2021	243	56	4,3	2,4
2022	185	46	4,0	2,4

## Hälsa

Ett mål är att verka för att inavelsgraden fortsatt håller sig på en acceptabelt låg nivå.

Vi ser inget ökande problem i den frågan utan kurvan har varit tämligen stabil i många år.

(Se tabell under population)

Under 2022 registrerades 46 kullar. Till dessa har 32 olika hanhundar använts. Det ger ett genomsnitt på 1,44 parningar per hanhund. Endast en hanhund har använts till det maximala antalet av 5 kullar. Detta visar på en fortsatt breddning av avelsbasen. Under året har två kullar haft en högre inavelsökningsgrad än 6,25% vilket är en klar minskning jämfört med föregående år.

### Kullar födda

Fördelning parningar i %	2014	2015	2016	2017	2018	2019	2020	2021	2022
Upp t.o.m. 6,25%	43	46	37	42	53	46	49	56	42
6,26% - 12,49%	9	3	8	5	2	5	5	5	2
12,5% - 24,99%	0	0	0	1	0	0	1	0	0
25% -	0	1	0	0	0	0	0	0	0

### Fördelning parningar i % för 2022

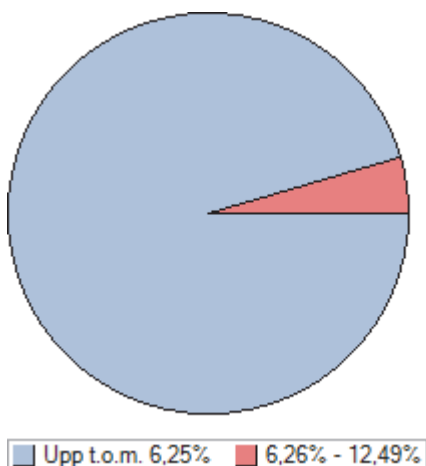

En hälsoenkät har genomförts med närmare 500 svar. Mot bakgrund av svaren kan det konstateras att rasen fortfarande är frisk och sund. Dock visade det sig att den sedan tidigare uppmärksammade sjukdomen SRMA nått en något stigande kurva under 2020-2021. Avelsrekommendationerna har därför uppdaterats och beslutats av årsmötet med tillägg av nya rekommendationer för att motverka spridningen av sjukdomen. Under 2022 har endast ett nytt fall av SRMA inrapporterats till avelskommittén.

Samarbetet med SLU har fortsatt med förhoppningen att det så småningom ska kunna leda till nya rön avseende sjukdomen. För att uppmuntra hundägare att rapportera in uppgifter på drabbade hundar och hjälpa forskarna på SLU med underlag har klubben avsatt ekonomiska medel för blodprovstagning.

Utvecklingen följs och utvärderas kontinuerligt.

Den genomförda hälsoenkäten har avrapporterats i Cairnbladet.

## Mentalitet

Mentaliteten i rasen är mycket god. Ett sätt att mäta och utvärdera detta på är genom den information man kan få fram via statistiken från genomförda BPH. T o m 2022 har 188 cairn deltagit på BPH. Förhoppningen är att nå upp till 200 så att en rasanalys kan genomföras. För det ändamålet bidrar klubben till anmälningsavgiften med 100:- förutom det bidrag som Svtek står för.

Intresset för att delta i olika former av aktiviteter med sin cairn har ökat betydligt sedan klubben började att dela ut aktivitetsdiplom till den hund som startat i minst tre olika grenar.

Störst intresse är det att arbeta med sin cairn för att få fram den till viltspårschampionat. Något som ett allt större antal lyckas med varje år.

En gedigen serie med information om olika former av aktivitetsgrenar har publicerats i cairnbladet. Detta har förhoppningsvis gett upphov till ett ökat intresse för aktivering vilket i sin tur cairnägaren en positiv upplevelse och hundarna ett innehållsrikt liv som befrämjar den mentala utvecklingen.

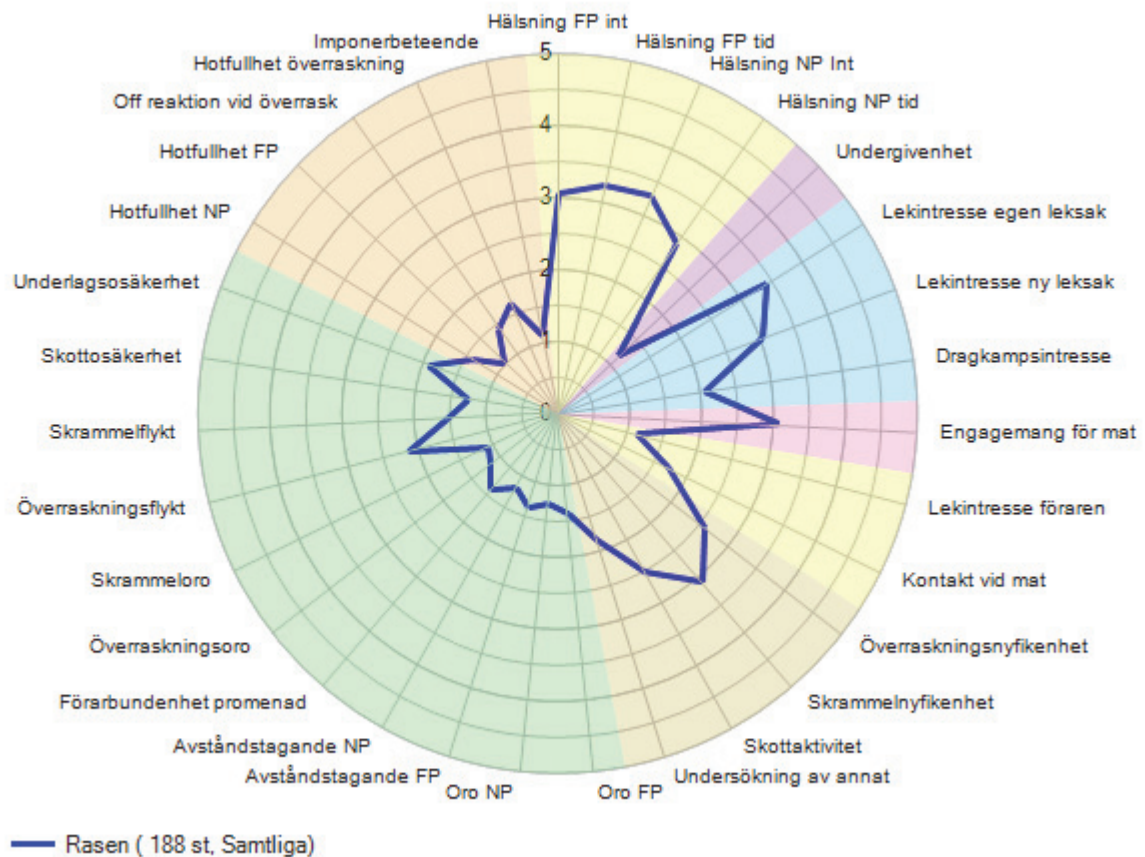

## **Exteriör**

Deltagandet på utställning är fortsatt tämligen lågt vilket får ses mot bakgrund av de senaste årens ganska låga registreringsiffror. Även om underlaget för utvärdering av den exteriöra statusen därmed försvåras kan vi konstatera att den genomsnittliga exteriöra kvaliteten fortfarande är god och de toppvinande hundarna hävdar sig väl i grupp- som BIS-sammanhang på utställningarna.

## **Övrigt**

Året har präglats av ett gediget arbete för att nå fram till en uppdatering av RAS.

Grunden för detta har varit genomförandet av en ny hälsoenkät.

Därutöver har RAS tagits upp till diskussion på uppfödarmöten dels digitalt men även i samband med årets officiella klubbställning. En referensgrupp har också getts möjlighet att lämna synpunkter under arbetets gång.

SKK fastställde det av oss inlämnade materialet under senhösten och kommer således att ligga till grund för avelsarbetet under den kommande femårsperioden.